Produktbeschreibung

360 AC1C 1080P Wifi IP Kamera mit Smartphone App

Produktbeschreibung

Eine smarte Überwachungskamera der nächsten Generation die für mehr Sicherheit in Ihrem Zuhause sorgt.

Mit der 360 AC1C Überwachungskamera können Sie Besucher von überall aus in Full-HD sehen, hören und sogar mit ihnen sprechen. Unabhängig ob Sie bei der Arbeit oder zu Hause sind, sei es Tag oder Nacht. Alle Funktionen lassen sich kinderleicht über die App Steuern und konfigurieren.

Bleiben Sie auch Unterwegs mit Ihrem Zuhause verbunden. Dank direkter Sofortbenachrichtigungen werden Sie über sämtliche Ereignisse in Ihrem Haus benachrichtigt. Es wird noch besser, Ihre Kamera erkennt Bewegungen und sogar Personen mittels integrierter AI Gesichtserkennung und zeichnet diese auf Wunsch auf. Durch seine smarte Bauweise kann die Kamera kinderleicht an den verschiedensten Orten in Sekunden angebracht werden.

Features:

- 1080P Full-HD Auflösung, H.265 Codec und 25fps
- Live-Video Funktion
- Weitwinkelobjektiv 130 °
- High Definition Nachtsicht bis zu 7m (automatische Umschaltung)
- Zwei-Wege-Echtzeitgespräch
- Integrierte 360 AI-Gesichtserkennung
- Wide Dynamic Range (WDR) und intelligente Gesichtsbelichtung
- Bewegungserkennung
- Alarmfunktion
- Geräuscherkennung (Schreien,Weinen, ungewöhnlichen Geräusche,...)
- Anpassbare Bewegungserkennung mit Sofortbenachrichtigung
- Satte und echte Farben bei schwachem Licht
- Speicher: Lokaler Speicher auf TF-Karte (nicht im Lieferumfang enthalten) oder Cloud-Speicher
- Smartphone-App-Steuerung
- Verschiedene und einfache Montagemöglichkeiten
- Wi-Fi Verbindung (2,5GHz, 5 GHz wird nicht unterstützt)

Technische Daten:

• Hersteller:	360 Visual World Technology
• Modell:	AC1C
• Farbe:	weiß
• Batterie:	keine
• Speicher:	Cloud, TF-Karte
• Nachtsicht:	ja, bis zu 7m
• Wi-Fi:	ja (nur 2,4 GHz)
• App Steuerung:	ja

Lieferumfang:

1 x 360° Kamera inkl. Standfuß
1 x Netzstecker
1 x USB Kabel
1 x Klebepad
1 x Betriebsanleitung

24 geniale Funktionen
für mehr Schutz & Sicherheit

- HD Aufnahme
- Verbesserte Nachtsicht
- Volle Farbe bei schlechtem Licht
- Bewegungs-erkennung
- Personen-erkennung
- 2-Weg Kommunikation
- KI-Gesichts-erkennung
- Intelligente Gesichtserkennung
- Alam-funktion
- Fernüber-wachung
- Smarte Organisation
- Karten-speicher
- Cloud-speicher
- Verschlüsselt
- Magnetischer Sockel
- Schnelle Einrichtung
- Mehrere Anzeigen gleichzeitig
- Videos am PC ansehen
- Mehrere Nutzer gleichzeitig

Alten und Kinderbetreuung

Jederzeit mit Ihrer Familie verbunden sein

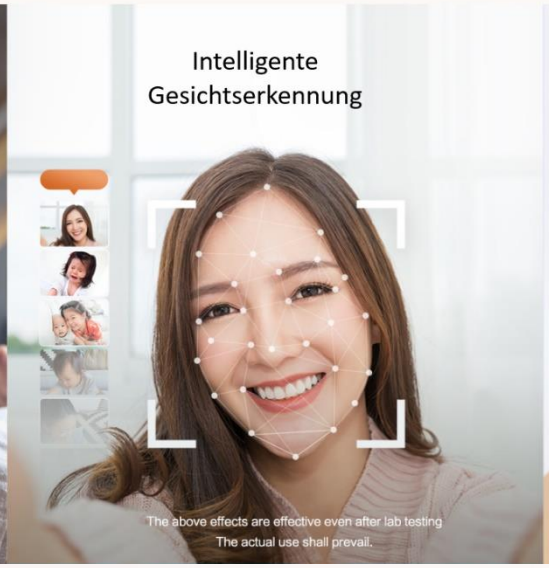

Pet keeper

24-Stunden Zusammenfassung

Durch die Nutzung der KI-Technology kann die Kamera Sie und Ihre Familienmitglieder erkennen und jeden lustigen Moment aufzeichnen und in Vlogs speichern. Sehen Sie sich "Mein Familienjournal" an, um Informationen darüber zu erhalten, wie Ihre Familie ihre Tage verbringt

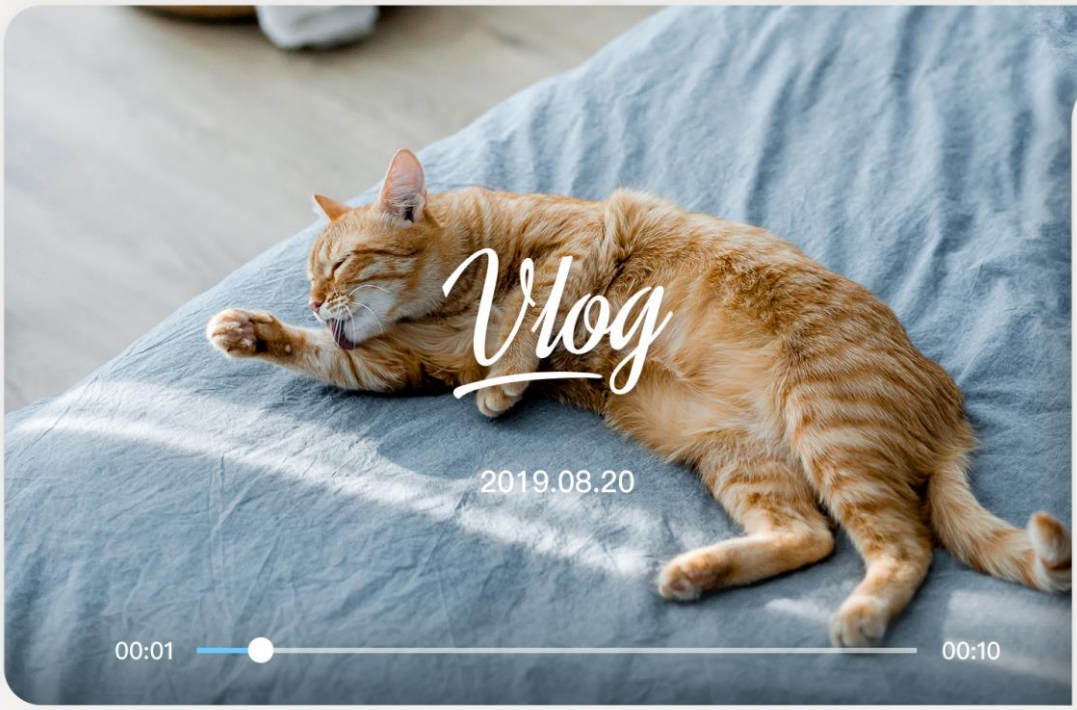

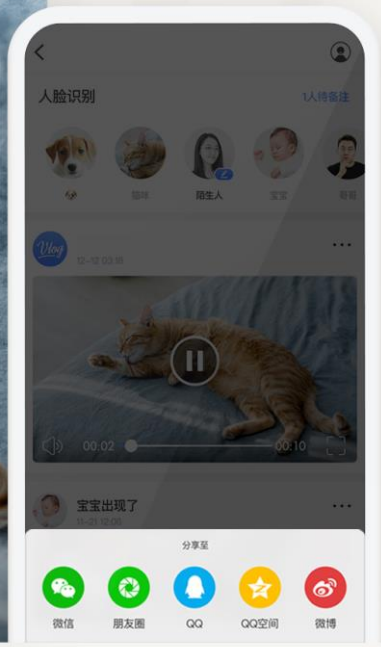

Kristallklare Bilder, selbst bei schlechten Lichtverhältnissen.

Dank der WDR Funktion erhalten Sie immer klare und kraftvolle Bilder, auch wenn Ihr Haustier einmal in einer dunkleren Umgebung ist

Einfach freizugeben. Teilen Sie die Kamera kinderleicht mit anderen.

Teilen Sie die Kamera kinderleicht mit Familienmitgliedern oder Freunden um die schnönsten Momente gemeinsam zu genießen, selbst wenn Sie auf der Arbeit sind.

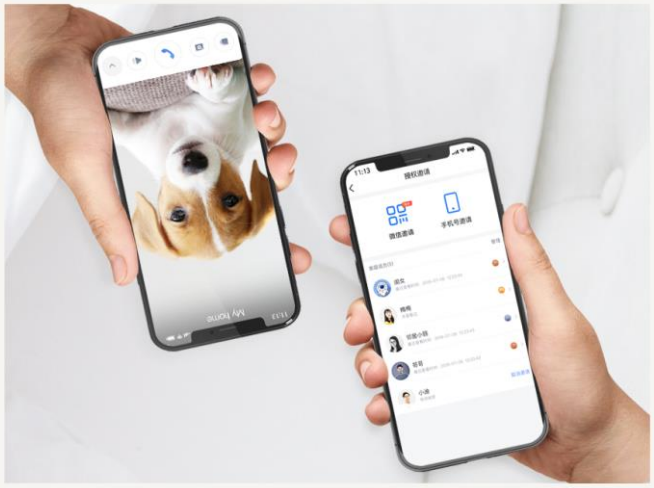

Die ideale Kamera für:

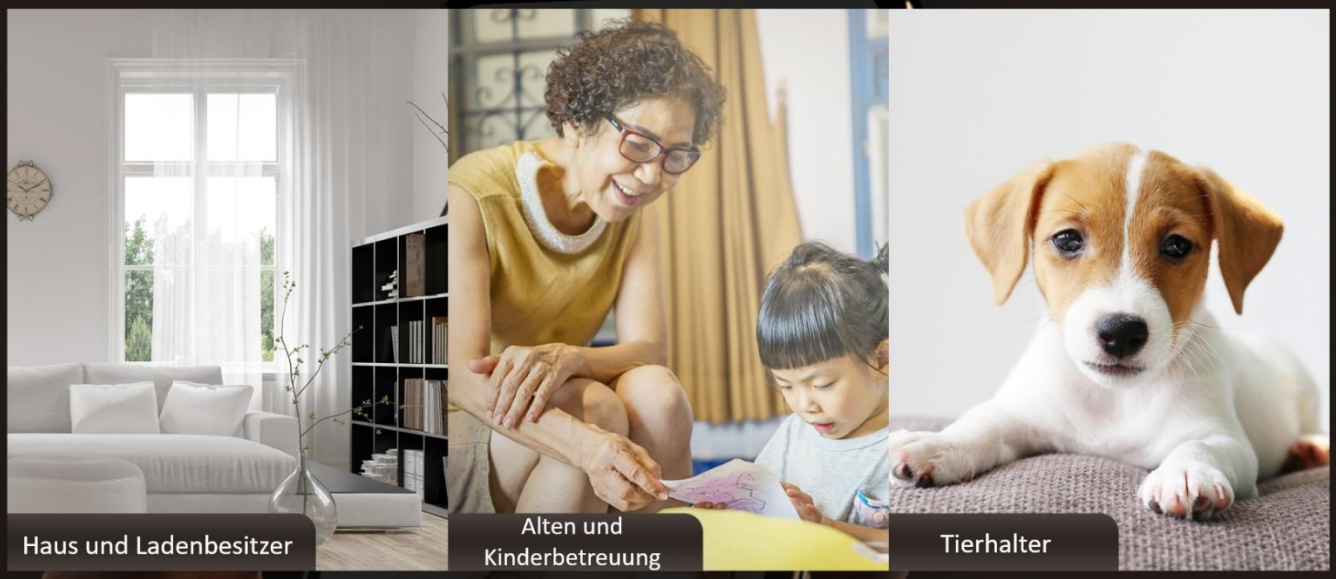

Einfache Installation und Vernetzung

Magnetfuß für flexible Montagemöglichkeiten

Installationsanleitung für die App

360Camera App herunterladen

Einschalten

App öffnen und Kamera hinzufügen
Direkt benutzen!

Installationsanleitung für die Kamera

1. Vertikale Befestigung

2. Befestigung auf magnetischem Untergrund

3. Befestigung per Klebestreifen

Haus und Ladenbesitzer

Schützt Ihr Zuhause oder Ladengeschäft 24h

Personenerkennung + akustischer Alarm

Bei erkannter Bewegung ertönt ein Alarm und das Video wird gespeichert.
Zusätzlich erhalten Sie umgehend eine Benachrichtigung

*The above data was obtained in lab testing. Actual data is subject to actual conditions.